

04 보건·사회복지

고용노동부 | 농림축산식품부 | 법무부 | 보건복지부 | 여성가족부 |
외교부 | 해양수산부 | 국가보훈처

1

고용노동부

대학창조일자리센터
확대 추진

시행일 : 2017년 3월

Before

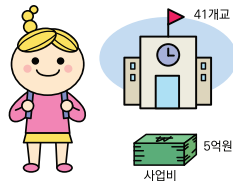

After

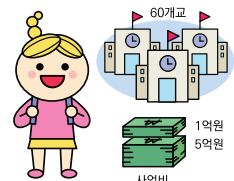

2

고용노동부

모든 사업장의 정년은
60세 이상으로 의무화

시행일 : 2017년 1월

Before

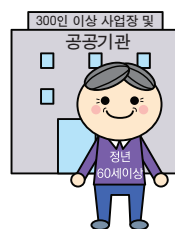

After



3

법무부

장애인·고령자 등에 대한
소송수행 지원제도 마련

시행일 : 2017년 2월

Before



After



4

보건복지부

임신부, 조산아 등 사회적 관심
계층에 대한 건강보험 보장 확대

시행일 : 2017년 1월

Before

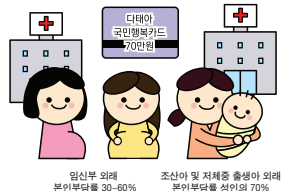

After

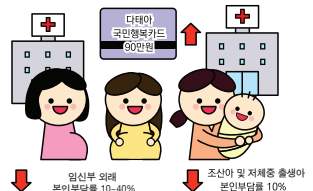

Main Institutions Infographic

5

보건복지부

재가치료 건강보험 급여지원 확대

시행일 : 2017년 1월

Before

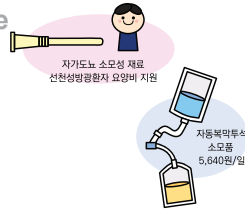

After

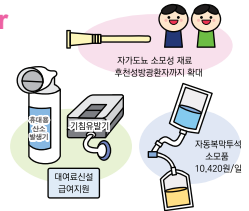

6

보건복지부

기초생활보장 생계급여 수급자 선정기준 및 최저보장수준 확대

시행일 : 2017년 1월

Before

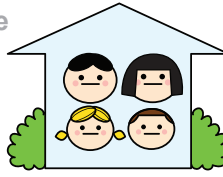

After

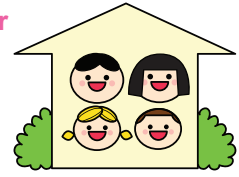

7

보건복지부

노인학대 전력자 취업제한, 명단 공표 제도 도입

시행일 : 2016년 12월

Before

신 설

After

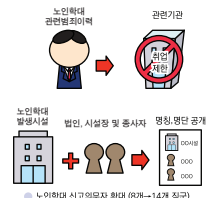

8

여성가족부

청소년증 하나로 교통카드 기능까지

시행일 : 2017년 1월

Before



After

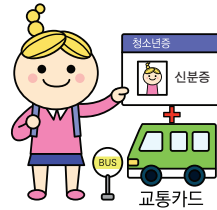

9

외교부

중증시각장애인을 위한 점자여권 발급

시행일 : 2017년 상반기
(잠정, 여권법령 개정 후 시행)

Before

신 설

After



10

해양수산부

낙도지역 어업인 의료 서비스에 한의학 진료 추가

시행일 : 2017년 7월 ~10월

Before



After

