

07 일반공공행정

교육부 | 국토교통부 | 법무부 | 행정자치부 | 외교부 | 해양수산부
환경부 | 인사혁신처 | 공정거래위원회 | 국민권익위원회

1

국토교통부

공공임대주택 입주 · 재계약 기준 개선

시행일 : 2016년 12월

Before

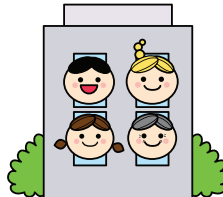

After



2

법무부

부동산실명법 과징금 납부기한 연장 및 분할납부 제도 도입

시행일 : 2017년 1월

Before



After



3

법무부

주택임대차분쟁조정위원회 설치 · 운영

시행일 : 2017년 5월

Before



After



4

법무부

과태료 신용카드 납부 허용 등 징수 절차 개선

시행일 : 2017년 6월

Before

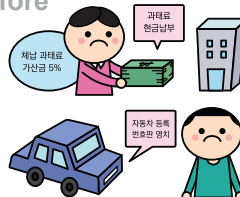

After

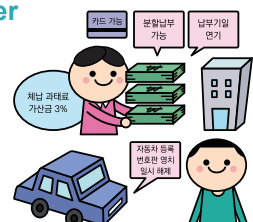

Main Institutions Infographic

5

법무부

자동출입국심사대 이용국민 사전 등록절차 생략

시행일 : 2017년 3월

Before



자동출입국 심사대 이용시
사전지문 등록 필수

After



주민등록증 발급 받은 국민,
사전지문 등록 절차 생략

6

행정자치부

주민등록번호 변경제도 시행

시행일 : 2017년 5월

Before

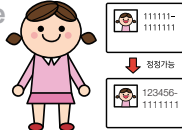

● 가족관계등록사항의 변동이나 번호오류 경우
주민등록번호 변경 가능

After

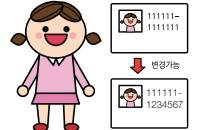

● 주민등록번호 유출로 생장·신체, 재산, 신용력 등의
피해 또는 피해 우려자는 주민등록번호 변경 신청 가능

7

외교부

간편여권신청제 적용 재외공관 확대

시행일 : 2017년 1월

Before



여권신청 목적 설명

여권신청서 작성방법
최소화

After



여권신청 목적 설명

여권신청서
작성방법
최소화

8

환경부

환경기업, 연구개발부터 사업화까지 한 곳에서 해결 가능

시행일 : 2017년 6월

Before

신 설

After



환경산업연구단지 조성

● 초기 입주기업(1~3년) 임대료·사무료 감면(50~100%)
● 입주기업에 대한 멘토링 서비스

9

환경부

빈병보증금 인상 및 신·구병 구분을 위한 재사용표시 변경

시행일 : 2017년 1월

Before



After



재사용표시 크기 또는 색상 변경
(150% 이상 확대, 붉은색 등)

10

공정거래위원회

소비자종합지원시스템("행복 드림 열린소비자포털") 운영 개시

시행일 : 2017년 1월

Before

신 설

After



비코드만 찍으면
바로 확인
가능하지

11

공정거래위원회

맞춤형 가맹사업 정보제공 시스템 가맹희망플러스 대국민 서비스 개시

시행일 : 2016년 11월

Before

신 설

After



브랜드별 창업비용 비교

카페 OO	145,111원
OOO가게	231,313원
OOOO가게	171,253원